

GENEHMIGUNG

Einwohnergemeinde Schwanden bei Brienz

Revision Ortsplanung

Zonenplan 1:2500

Die Revision besteht aus:

- Zonenplan
- Zonenplan Landschaft
- Zonenplan Naturgefahren
- Baureglement

weitere Unterlagen:

- Erläuterungsbericht
- Mitwirkungsbericht
- Inventarplan
- Fachgutachten Naturgefahren
- Richtplan Wander-, Fuss- und Radwege

Juli 2015

schwanden/op-revision/4/pläne/4124_150721_ge/ph/dr/cp

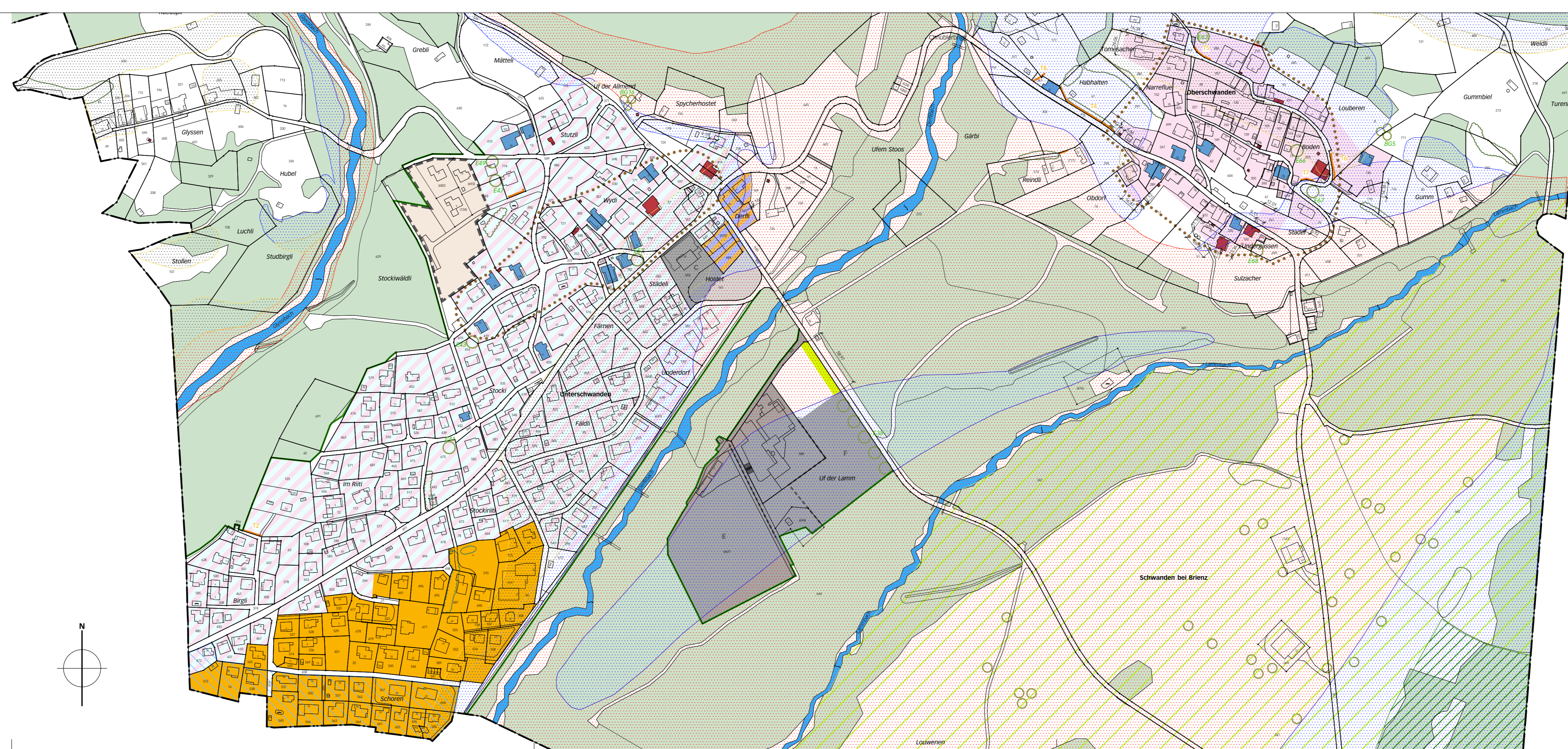

Legende

Inhalte:

- Nutzungszonen**
- Erhaltungszone Oberschwanden EZ
 - Bestandeszone Unterschwanen BZ
 - Wohnzone W
 - Wohn- und Gewerbezone WG
 - Weilerzone WZ
 - bestehende Überbauungsordnung «Stocki-Stutzli» UeO
 - Zone für öffentliche Nutzung ZÖN C - F
 - Zone für Sport und Freizeit ZSF (sistiert)
 - Grünzone GrZ
 - Land- und Alpwirtschaftszone LWZ
 - verbindliche Waldgrenze nach Art. 10 Abs. 2 WaG
- Schutzgebiet**
- Ortsbildschutzgebiet

Hinweise:

- Gemeindegrenze
- Gewässer
- Wald
- bestehende verbindliche Waldgrenze nach Art. 10 Abs. 2 WaG
- schützenswertes / erhaltenswertes Gebäude
- Grundwasserschutzzone S3
- Naturgefahren gem. ZP Naturgefahren
 - erhebliche Gefährdung
 - mittlere Gefährdung
 - geringe Gefährdung
- Schutzgebiete und Schutzobjekte gemäss ZP Landschaft
 - Naturschutzgebiet rechtskräftig RRB 4.1.1.57
 - Landschaftsschutzgebiet
 - Hecke H
 - Einzelbaum E / Baumgruppe BG
 - Trockenmauer T

Genehmigungsvermerke

Mitwirkung vom	21. Juni – 21. Juli 2013
Vorprüfung vom	28. November 2014
Publikation im Amtsblatt vom	22. April 2015
Publikation im amtlichen Anzeiger vom	23. + 30. April 2015 / 11. + 18. Juni 2015
Öffentliche Auflage vom	24. April – 26. Mai 2015
2. öffentliche Auflage vom	12. Juni – 13. Juli 2015
Einspracheverhandlungen am	1. Juni 2015
Erläugte Einsprachen	2
Unerläugte Einsprachen	4
Rechtsverwarungen	-
Beschlossen durch den Gemeinderat am	10. März 2015
Beschlossen durch die Einwohner-gemeinde am	5. Juni 2015
Präsident	Sekretär
Heinz Egli	Thomas Schild-Nägeli
Die Richtigkeit dieser Angaben bescheinigt: Schwanden,	
Gemeindeschreiber	
Thomas Schild-Nägeli	
Genehmigt durch das kantonale Amt für Gemeinden und Raumordnung	
Genehmigt durch das kantonale Amt für Wald	